

SANWA FOOD FAIR 2022 水戸

ごあいさつ

拝啓 貴社ますますご清祥のこととお喜び申し上げます。
平素は格別のお引き立てをいただき、厚く御礼申し上げます。

この度、SANWAフードフェアを開催いたします。新型コロナウイルスの影響を受け3年ぶりの開催となりますが、会場におきましては感染対策を十分に致しまして開催させていただきます。

商品の安定・価格改定におきましても困難な状況ではございますが、お客様の今後の向上のお役に立つご提案が出来るようメーカー共々準備させて頂いております。

時節柄、諸事ご多用のこととは存じますが、是非ご来場を賜りますようお願い申し上げます。

敬具

株式会社 三 和
代表取締役 町 田 正

SANWA フードフェア開催のご案内

日時 2022年10月25日(火) AM9:00~PM5:00

会場 水戸プラザホテル
水戸市千波町2078-1 Tel.029-305-8111

シャトルバス時刻表(水戸駅南口発)

| | |
|----|---|
| 午前 | 8:20 / 9:00 / 9:40 / 10:20 11:00 / 11:40 |
| 午後 | 1:30 / 2:30 / 3:30 / 4:30 |

<シャトルバス停留所>

水戸駅南口バスターミナル内 6,7,8番のりば
ご来場時は名刺をご用意下さい。

業務用食材専門商社

株式会社 三 和 〒311-4153 水戸市河和田町3891-159
TEL 029(255)3838 FAX 029(257)3811



特別招待状

SANWA FOOD FAIR 2022 変化する外食市場に新たな価値を SANWAからの提案

水戸

技を支える食の情報館

SANWA

SANWAフードフェア開催のご案内

日時 2022年10月25日(火)
AM9:00~PM5:00

会場 水戸プラザホテル



三和オリジナル商品
多数取り揃えました

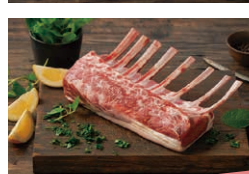

和・洋・中
幅広いジャンルのお料理に
お応えします



用途に合わせた
食材をご提案します

社食 病院

学校 ホテル 介護



三和よりすぐりの **安心・安全なメーカー** を厳選

展示メーカー **全120社**